

## **RELATÓRIO FOTOGRÁFICO**

**CONTEÚDO:** FOTOS ILUSTRATIVAS DA SITUAÇÃO ATUAL DO LOCAL DA OBRA PARA OS TRECHOS DE INTERVENÇÃO.

**OBJETO:** PAVIMENTAÇÃO ASFÁLTICA TIPO CBUQ DE VIAS URBANAS NO MUNICÍPIO DE AXIXÁ DO TOCANTINS/TO.

**ENDEREÇO:** DIVERSAS RUAS

**PROPONENTE / TOMADOR:** PREFEITURA DE AXIXÁ DO TOCANTINS/TO.

**PROPOSTA:** 002316/2022

Documento com fotos ilustrativas da situação atual do local da obra, no trecho

1. RUA SÃO FRANCISCO (154,36 METROS)

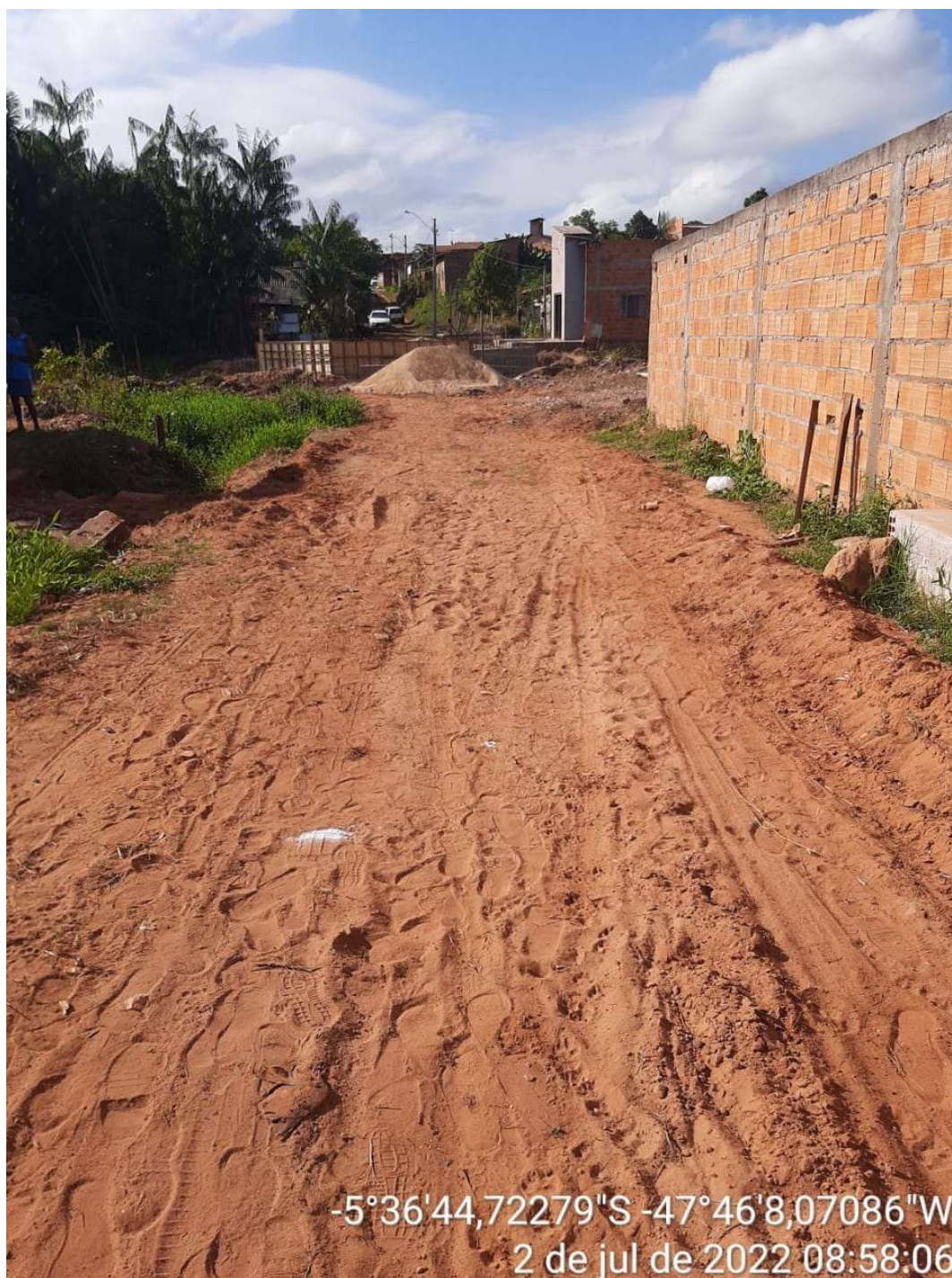















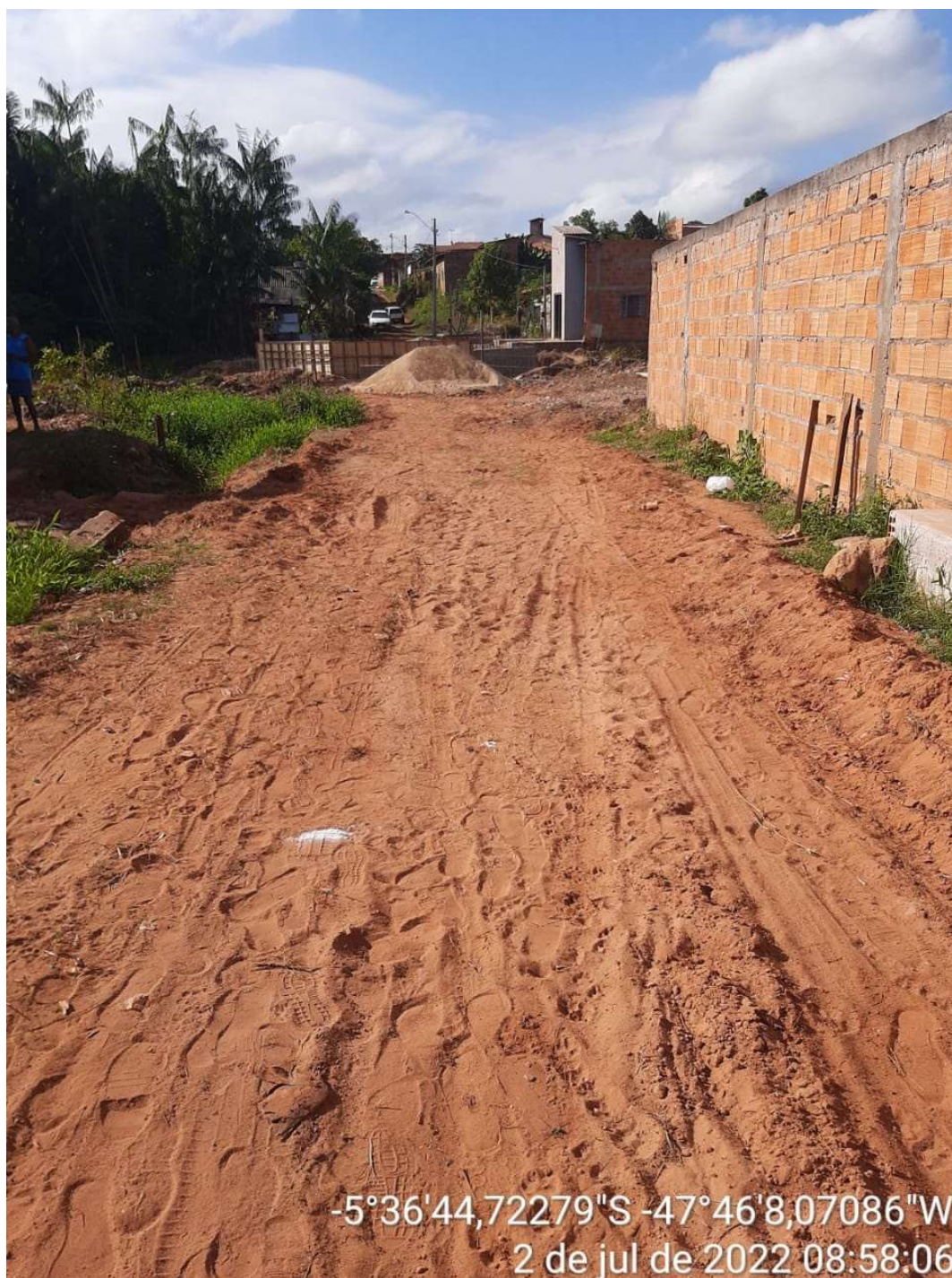

-5°36'44,72279"S -47°46'8,07086"W  
2 de jul de 2022 08:58:06









2. RUA DO COMÉRCIO (725,41 METROS)













1 de jul de 2022 15:29:52  
-5°36'53,5951"S -47°45'50,07699"W

















3. RUA JOÃO BOSCO (114,23 METROS)













4. RUAS BANANAL (1.063,30 METROS)























































27 de jun de 2022 14:02:56  
-5°39'52,56516"S -47°50'49,22353"W

































JOSÉ GABRIEL DOS SANTOS SILVA

ENG. CIVIL

CREA-MA nº 112052109-2 VISTO 324891TO