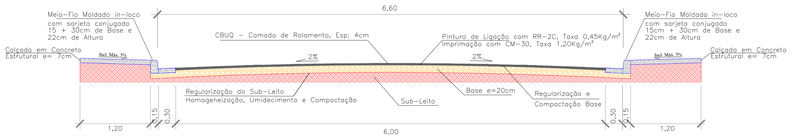

PERFIL TRANSVERSAL COM PISTA ABAULADA
Sem Escala

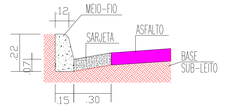

MEIO-FIO DE CONCRETO E SARJETA CONJUGADO
SEM ESCALA

DETALHAMENTO DO PERFIL DO PAVIMENTO COM CBUQ
Sem Escala

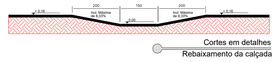

Cortes em detalhes
Rebaixamento da calçada

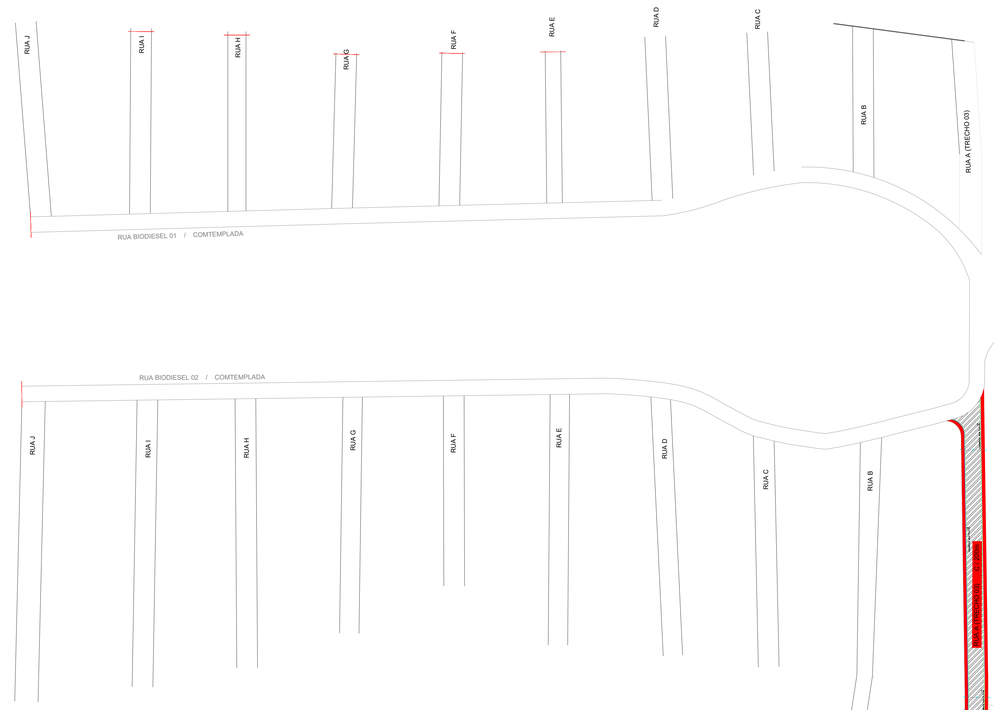

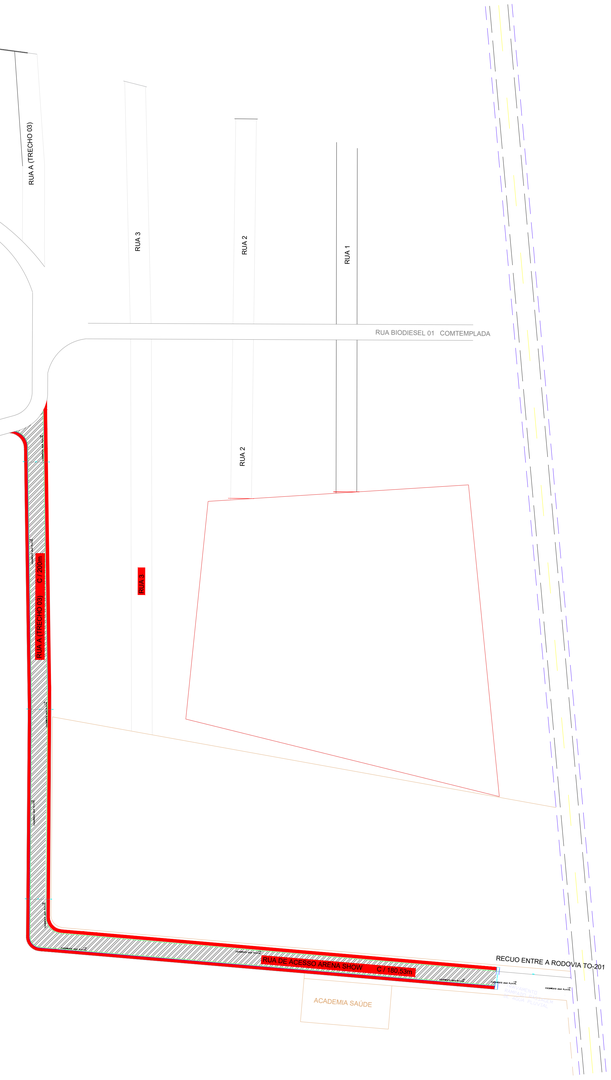

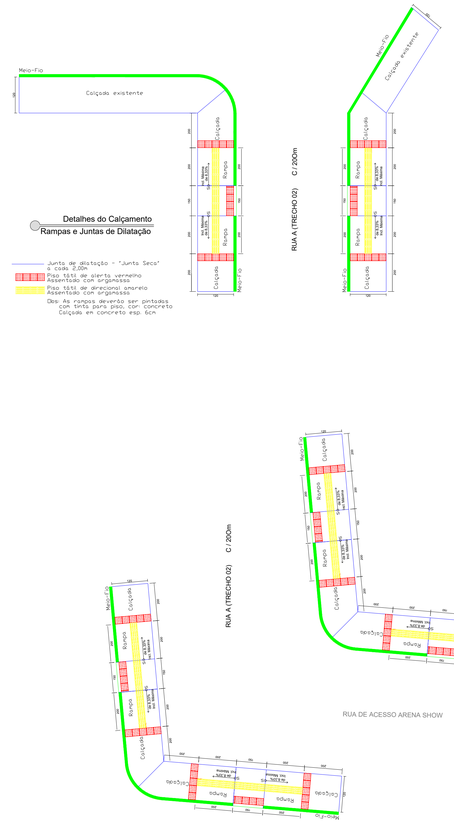

PLANTA DE PAVIMENTAÇÃO - RUA A (TRECHO 02) E RUA DE ACESSO ARENA SHOW
ESCALA: 1:400

LEGENDA:

- PAVIMENTAÇÃO A EXECUTAR REFERENTE A ESTE PROJETO
- EXECUÇÃO DE PAVIMENTO COM APLICAÇÃO DE CONCRETO ASFÁLTICO - CBAUQ, CAMADA DE ROLAMENTO, ESP. 4,0CM NOB IMPRIMAÇÃO COM CM-30 - TAXA DE 1,20Kg/m² E PINTURA DE LIGAÇÃO COM RR-2C, TAXA 0,45Kg/m²
- EXECUÇÃO DE PASSEIO, CALÇADA COM ESPESSURA DE 6CM E LARGURA DE 1,20M
- GUIA (MEIO-FIO) CONCRETO, MOLDADA. IN LOCO COM EXTRUSORA, 15 CM BASE X 22 CM ALTURA COM PINTURA A BASE DE CAL
- SARJETA EM CONCRETO, 30 CM BASE X 4.0 CM ALTURA

PREFEITURA:

PROJETO: **PAVIMENTAÇÃO ASFÁLTICA E CALÇADAS**

RUA A (TRECHO 02) E RUA DE ACESSO ARENA SHOW

PROPRIETÁRIO: PREFEITURA MUNICIPAL DE AXIXÁ DO TOCANTINS - TO
CIDADE: AXIXÁ DO TOCANTINS - TO
TIPO DA OBRA: PÚBLICA
CONVÊNIO: 939199/2022

PARA USO DO REQUERENTE

R.T. - PROJETO:

JOSÉ GABRIEL DOS SANTOS SILVA:03455366309 — Assinado de forma digital por JOSÉ GABRIEL DOS SANTOS SILVA:03455366309

Eng. Civil JOSÉ GABRIEL DOS SANTOS SILVA
CREA: 112052109-2 VISTO 324891TO

PROPRIETARIO:

AURI WULANGE RIBEIRO JORGE:66334748149 — Assinado de forma digital por AURI WULANGE RIBEIRO JORGE:66334748149 Dados: 2023.08.09 08:52:21 -03'00'

PREFEITURA MUNICIPAL DE AXIXÁ DO TOCANTINS - TO
CNPJ: 00.766.725/0001-95

PROJETO

QUADRO DE ÁREAS:

* ÁREA DE RECAPEAMENTO COM CBUQ 7.510,44 M2
* VOLUME DE CBUQ - ESPESSURA DE 4,0cm..... 300,43 M3
* CALÇADA EM CONCRETO - ESPESSURA DE 7,0cm..... 3.101,05 M2
* MEIO-FIO MOLDADO IN-LOCO..... 2.584,21 M

CONTEUDO DA FOLHA:

* PLANTA DE PAVIMENTAÇÃO
* PERFIL TRANSVERSAL DA PISTA
* DETALHES EM GERAL
* IMAGEM DE LOCALIZAÇÃO DA ÁREA

ENDEREÇO: RUAS E AVENIDAS DO MUNICIPIO CONFORME QUADRO DE ÁREA			ESCALA: INDICADA	DATA: JUNHO / 2023
BAIRRO: ZONA URBANA	CIDADE: AXIXÁ DO TOCANTINS - TO	CEP: 77.930-000	DESENHO:	FOLHA NÚMERO: 04-09